

## PARCELA SE VENDE EN CALPE - 1.250.000€

 Dormitorios: 0

 Construir: 0m<sup>2</sup>

 Pool: No

 Baños: 0

 Parcela: 990m<sup>2</sup>

 Referencia: 722534

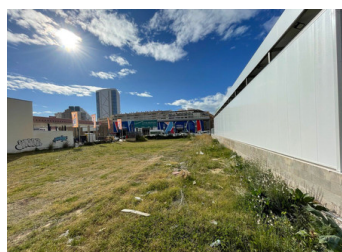
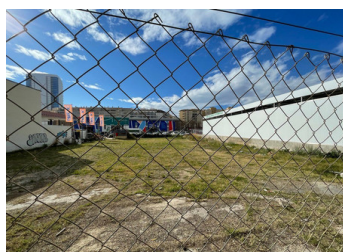

### Descripción

Ubicada en una de las zonas más convenientes y de fácil acceso de Calpe, esta parcela de 990 m<sup>2</sup> se encuentra cerca de supermercados, restaurantes, colegios y todas las comodidades necesarias para la vida diaria. A solo 700 metros de la famosa playa Arenal Bol, esta ubicación ofrece la combinación perfecta de proximidad al mar y acceso rápido a los servicios locales.

Con gran potencial para uso industrial, esta parcela es ideal para quienes buscan establecer un almacén o espacio comercial. Su ubicación estratégica la convierte en una opción perfecta para proyectos comerciales que requieran visibilidad y fácil acceso, además de ofrecer amplitud y flexibilidad para adaptarse a diversas necesidades...