

2 BEDROOM PLANTA ALTA SE VENDE EN SAN PEDRO DEL PINATAR - 370.000€

 Dormitorios: 2

 Construir: 78m²

 Pool: Yes

 Baños: 1

 Parcela: 0m²

 Referencia: 703441

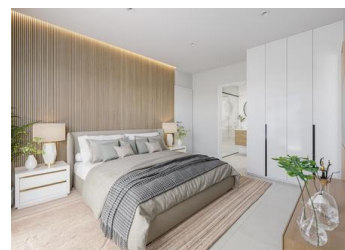

Descripción

RESIDENCIAL DE OBRA NUEVA EN PRIMERA LÍNEA DE PLAYA EN SAN PEDRO DEL PINATAR

Enclavada junto al cautivador Mar Menor, Lo Pagán es una localidad murciana que desvela una mezcla perfecta de belleza natural y riqueza cultural, ofreciendo una escapada perfecta para aquellos que buscan un oasis de tranquilidad.

Con un cómodo acceso, a sólo 57 minutos del aeropuerto de Alicante, Lo Pagán le invita a relajarse, explorar y crear

recuerdos inolvidables en esta idílica ciudad costera española...